

## Doe de Sundalandpanterquiz!



Start jouw spreekbeurt op een originele manier: test de kennis van jouw klasgenoten over de Sundalandpanter met de **Sundalandpanterquiz**.

### Hoe doe je de quiz?

- 🐾 Vraag jouw klasgenoten om groepjes van ongeveer drie kinderen te maken.
- 🐾 Geef elk groepje een 'Sundalandpanter-antwoordenblad'.
- 🐾 Lees de stellingen van de quiz voor en laat de groepjes op het antwoordblad aangeven of ze denken dat de stelling **waar** of **niet waar** is.
- 🐾 Neem de antwoordenbladen in en vraag of de juf of meester het aantal juiste antwoorden per groepje telt.
- 🐾 Lees de stellingen nog eens voor en geef de goede antwoorden aan je klasgenoten.
- 🐾 Deel de oorkondes uit: het groepje met de meeste goede antwoorden is de winnaar, het groepje met de op één na meeste goede antwoorden wordt tweede en het groepje daarna wordt derde.

### Hoe bereid je de quiz voor?

- 🐾 Print het Sundalandpanterquiz-antwoordenblad 12x uit voor de groepjes.
- 🐾 Print deze bladzijde en de bladzijde met de quiz 1x uit voor jezelf.
- 🐾 Print de oorkondes voor de winnaars uit (nummer 1, 2 en 3).
- 🐾 Koop eventueel ook prijsjes voor de winnaars (bijvoorbeeld stickers, kaarten of een sleutelhanger met een Sundalandpanter).
- 🐾 Houd er voor de zekerheid rekening mee dat er meerdere groepjes kunnen winnen.



## De Sundalandpanterquiz

### Stelling 1

**De Sundalandpanter is pas sinds een paar jaar bekend als soort.**

*Antwoord: WAAR. Tot 2007 werden de nevelpanters op het vaste land en op de Sunda eilanden, als één soort gezien. Omdat er echter veel verschillen tussen beide dieren zijn, worden er vanaf 2007 twee soorten nevelpanters erkend; de nevelpanter van het vasteland en de Sundaland(nevel)panter op de Sunda eilanden.*

### Stelling 2

**De Sundalandpanter leeft in Azië.**

*Antwoord: WAAR. Sundalandpanters komen voor in de regenwouden van Sumatra (en wellicht ook nog op Java) en het eiland Borneo (Maleisië, Brunei en Indonesië).*

### Stelling 3

**Sundalandpanters houden niet van bomen**

*Antwoord: NIET WAAR. De Sundalandpanter is een dier dat juist vaak te vinden is in bomen; hij kan dan ook heel goed klimmen.*

### Stelling 4

**Een Sundalandpanter leeft meestal alleen.**

*Antwoord: WAAR. Sundalandpanters leven meestal alleen, dit heet solitair. Alleen moeder en jong leven samen.*

### Stelling 5

**De Sundalandpanter kan ondersteboven uit een boom klimmen.**

*Antwoord: WAAR. Door de scherpe nagels en soepele enkelgewrichten, kan de Sundalandpanter met zijn kop eerst naar beneden klimmen!*



### Stelling 6

**De Sundalandpanter is meestal actief in de nacht.**

*Antwoord: WAAR. De Sundalandpanter lijkt vooral in de nacht actief. Overdag rust hij meestal uit.*

### Stelling 7

**De Sundalandpanter heeft enorme kiezen.**

*Antwoord: NIET WAAR. De Sundalandpanter heeft enorme hoektanden.*

### Stelling 8

**Er zijn nog veel Sundalandpanters op de wereld.**

*Antwoord: NIET WAAR. De aantallen Sundalandpanters dalen... Schattingen gaan uit van zo'n 4.500 dieren. Dit komt vooral door ontbossing voor de aanleg van palmolie plantages.*

### Stelling 9

**Een Sundalandpanter eet alleen vlees.**

*Antwoord: WAAR. De Sundalandpanter is een vleeseter, dat heet ook wel een carnivoor.*

### Stelling 10

**De Sundalandpanter wordt gezien als kleine kat.**

*Antwoord: NIET WAAR. De Sundalandpanter wordt tot de grote katten gerekend, zoals ook de tijger en de leeuw. Maar..... hij is wel een beetje anders. Grote katten kunnen namelijk brullen en dat kan de Sundalandpanter niet. Omdat hij echter in veel dingen toch lijkt op een grote kat, rekenen wetenschappers hem meestal tot de grote katten.*



## Sundalandpanterquiz antwoordenblad

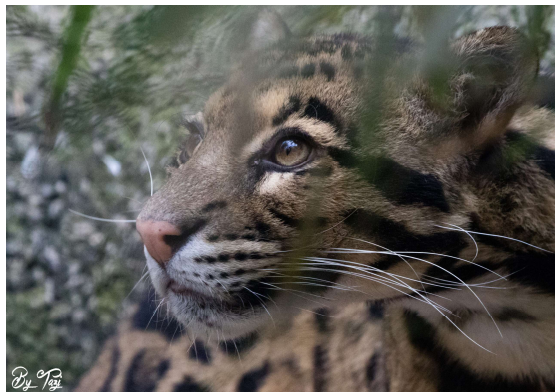

Namen van jouw groep:

1.....

2.....

3.....

4.....

5.....

### Stelling 1

Deze vraag is volgens jouw groep:

☐ WAAR

☐ NIET WAAR

### Stelling 6

Deze vraag is volgens jouw groep:

☐ WAAR

☐ NIET WAAR

### Stelling 2

Deze vraag is volgens jouw groep:

☐ WAAR

☐ NIET WAAR

### Stelling 7

Deze vraag is volgens jouw groep:

☐ WAAR

☐ NIET WAAR

### Stelling 3

Deze vraag is volgens jouw groep:

☐ WAAR

☐ NIET WAAR

### Stelling 8

Deze vraag is volgens jouw groep:

☐ WAAR

☐ NIET WAAR

### Stelling 4

Deze vraag is volgens jouw groep:

☐ WAAR

☐ NIET WAAR

### Stelling 9

Deze vraag is volgens jouw groep:

☐ WAAR

☐ NIET WAAR

### Stelling 5

Deze vraag is volgens jouw groep:

☐ WAAR

☐ NIET WAAR

### Stelling 10

Deze vraag is volgens jouw groep:

☐ WAAR

☐ NIET WAAR

Aantal goede antwoorden van jouw groep:



# Oorkonde

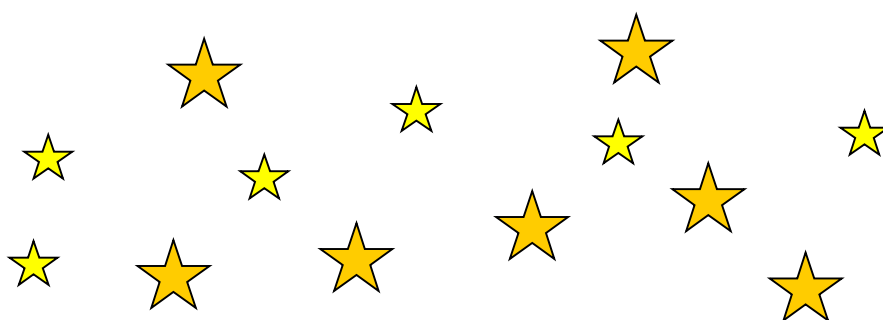

## Winnaar Sundalandpanter quiz



© S. Kennerknecht/Panthera





# Oorkonde

2<sup>e</sup> plaats

## Sundalandpanter quiz



©Jupiterimages via canva.com



# Oorkonde

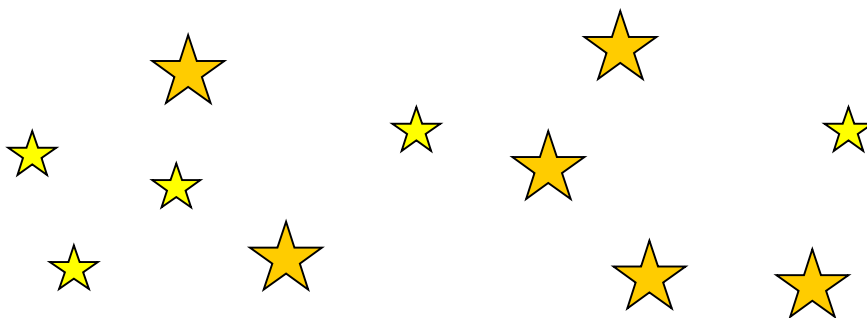

3<sup>e</sup> plaats

Sundalandpanter quiz

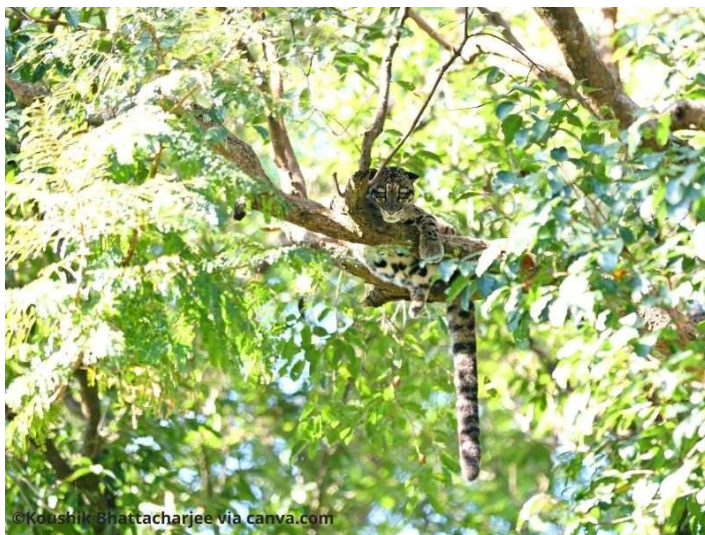

©Koushik Bhattacharjee via canva.com

